

Северо-Западное ТБТИ

ЭКСПЛИКАЦИЯ

По адресу: бульв. Яна Райниса, 18, кор.2

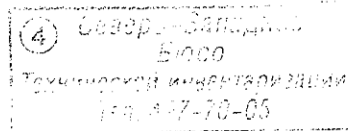

стр. 1

Помещение N II Тип: Прочие

ф.25

Последнее обследование 14.10.2003

Решение (распоряжение) N 3584рп

от 13.10.2004

распоряжение префекта

перепланировка квартиры (помещения)

Этаж	NN комн.	Характеристики комнат и помещений	Площади						Вы- со- та	
			без летних	в т.ч.		летних				
			летних	основ.	вспом.	лодж.	балк.	проч.		
п	1	пункт тепловой	17,9	17,9					прочая	220
	2	электрощитовая	7,9	7,9					прочая	
	3	коридор	9,0			9,0			прочая	
	4	пом.подсобное	12,6			12,6			прочая	
	5	лестница	12,6			12,6			прочая	
Итого по помещению			60,0	25,8	34,2					
----- Нежилые всего			60,0	25,8	34,2					
в т.ч. Прочие			60,0	25,8	34,2					
Общая площадь (с летними)			60,0							
Итого по этажу п			60,0	25,8	34,2					
----- Нежилые всего			60,0	25,8	34,2					
в т.ч. Прочие			60,0	25,8	34,2					
Общая площадь (с летними)			60,0							

По адресу: бульв. Яна Райниса, 18, кор.2

стр. 2

Помещение N I Тип: Дет.сады и ясли
 Последнее обследование 14.10.2003
 Решение (распоряжение) N 2584рп
 распоряжение префекта
 перепланировка квартиры (помещения)

от 13.10.2004

ф.25

Этаж	NN комн.	Характеристики комнат и помещений	Площади						Высота	
			без летних	в т.ч.		летних				
			летних	основ.	вспом.	лодж.	балк.	проч.		
1	1	раздевалка	15,9		15,9				дет.сад	257
	2	моечная	3,0		3,0				дет.сад	
	3	групповая	63,9	63,9					дет.сад	
	4	тамбур	2,0		2,0				дет.сад	
	5	спальня	35,9	35,9					дет.сад	
	6	приемная	19,2	19,2					дет.сад	
	7	тамбур	1,8		1,8				дет.сад	
	8	лестница	9,9		9,9				дет.сад	
Итого по помещению			151,6	119,0	32,6					
----- Нежилые всего			151,6	119,0	32,6					
в т.ч. Дет.сады и ясли			151,6	119,0	32,6					
Общая площадь (с летними)			151,6							

Помещение N II Тип: Дет.сады и ясли
 Последнее обследование 14.10.2003
 Решение (распоряжение) N 3584рп
 распоряжение префекта
 перепланировка квартиры (помещения)

от 13.10.2004

ф.25

Этаж	NN комн.	Характеристики комнат и помещений	Площади						Высота	
			без летних	в т.ч.		летних				
			летних	основ.	вспом.	лодж.	балк.	проч.		
1	1	тамбур	1,8		1,8				дет.сад	257
	2	лестница	10,5		10,5				дет.сад	
	3	раздевалка	15,8		15,8				дет.сад	
	4	моечная	3,2		3,2				дет.сад	
	5	пом. для хранения	5,5	5,5					дет.сад	
	6	уборная	3,5		3,5				дет.сад	
	7	умывальная	9,6		9,6				дет.сад	
	8	групповая	70,7	70,7					дет.сад	
	9	групповая	70,8	70,8					дет.сад	
	10	умывальная	9,6		9,6				дет.сад	
	11	уборная	3,5		3,5				дет.сад	
	12	пом. для хранения	5,4	5,4					дет.сад	
	13	моечная	3,2		3,2				дет.сад	
	14	раздевалка	15,7		15,7				дет.сад	
	15	лестница	10,6		10,6				дет.сад	
	16	тамбур	1,8		1,8				дет.сад	
Итого по помещению			241,2	152,4	88,8					
----- Нежилые всего			241,2	152,4	88,8					
в т.ч. Дет.сады и ясли			241,2	152,4	88,8					
Общая площадь (с летними)			241,2							

Помещение N III Тип: Дет.сады и ясли
 Последнее обследование 14.10.2003
 Решение (распоряжение) N 3584рп
 распоряжение префекта
 перепланировка квартиры (помещения)

от 13.10.2004
 от 13.10.2004

ф.25

Этаж	NN комн.	Характеристики комнат и помещений	П л о щ а д и						Высо-та	
			без летних	в т.ч.			летних			
			летних	основ.	вспом.	лодж.	балк.	проч.		
1	1	тамбур	1,6		1,6				дет.сад	257
	2	лестница	9,9		9,9				дет.сад	
	3	раздевалка	15,7		15,7				дет.сад	
	4	моечная	3,1		3,1				дет.сад	
	5	пом.для хранения	5,5		5,5				дет.сад	
	6	уборная	3,5		3,5				дет.сад	
	7	умывальная	9,6		9,6				дет.сад	
	8	зал спортивный	70,5	70,5					дет.сад	
	9	групповая	70,7	70,7					дет.сад	
	10	умывальная	9,6		9,6				дет.сад	
	11	уборная	3,5		3,5				дет.сад	
	12	пом.для хранения	5,5		5,5				дет.сад	
	13	моечная	3,2		3,2				дет.сад	
	14	раздевалка	15,6		15,6				дет.сад	
	15	лестница	10,6		10,6				дет.сад	
	16	тамбур	1,8		1,8				дет.сад	
Итого по помещению			239,9	141,2	98,7					
----- Нежилые всего			239,9	141,2	98,7					
в т.ч. Дет.сады и ясли			239,9	141,2	98,7					
Общая площадь (с летними)			239,9							

Помещение N IV Тип: Дет.сады и ясли
 Последнее обследование 14.10.2003
 Решение (распоряжение) N 3584рп

от 13.10.2004

ф.25

Этаж	NN комн.	Характеристики комнат и помещений	П л о щ а д и						Высо-та	
			без летних	в т.ч.			летних			
			летних	основ.	вспом.	лодж.	балк.	проч.		
1	1	раздевалка	15,4		15,4				дет.сад	257
	2	моечная	3,1		3,1				дет.сад	
	3	спальня	63,4	63,4					дет.сад	
	4	спальня	36,0	36,0					дет.сад	
	5	тамбур	2,0		2,0				дет.сад	
	6	приемная	19,3	19,3					дет.сад	
	7	лестница	9,9		9,9				дет.сад	
	8	тамбур	1,6		1,6				дет.сад	
Итого по помещению			150,7	118,7	32,0					
----- Нежилые всего			150,7	118,7	32,0					
в т.ч. Дет.сады и ясли			150,7	118,7	32,0					
Общая площадь (с летними)			150,7							

По адресу: бульв. Яна Райниса, 18, кор.2

стр. 4

Итого	по этажу 1	783,4	531,3	252,1	Организация		
-----	Нежилые всего	783,4	531,3	252,1	05		
	в т.ч. Дет.сады и ясли	783,4	531,3	252,1			
Общая площадь (с летними)		783,4					

31 3
21 3
31 3
—
=

По адресу: бульв. Яна Райниса, 18, кор.2

стр. 5
 ф.25
 от 13.11.2004

Помещение N I Тип: Дет.сады и ясли
 Последнее обследование 14.10.2003
 Решение (распоряжение) N 3584рп
 распоряжение префекта
 перепланировка квартиры (помещения)

Этаж	NN комн.	Характеристики комнат и помещений	Площади						Вы- со- та
			без летних	в т.ч.		летних			
			летних	основ.	вспом.	лодж.	балк.	проч.	
2	1	раздевалка	15,8		15,8	дет.сад			255
	2	моечная	3,1		3,1	дет.сад			
	3	групповая	64,1	64,1		дет.сад			
	4	тамбур	2,0		2,0	дет.сад			
	5	спальня	35,6	35,6		дет.сад			
	6	приемная	19,3	19,3		дет.сад			
	7	лестница	12,6		12,6	дет.сад			
	8	лестница	12,5		12,5	дет.сад			
Итого по помещению			165,0	119,0	46,0				
----- Нежилые всего			165,0	119,0	46,0				
в т.ч. Дет.сады и ясли			165,0	119,0	46,0				
Общая площадь (с летними)			165,0						

Помещение N II Тип: Дет.сады и ясли
 Последнее обследование 14.10.2003
 Решение (распоряжение) N 3584рп
 распоряжение префекта
 перепланировка квартиры (помещения)

от 13.10.2004

ф.25

Этаж	NN комн.	Характеристики комнат и помещений	Площади						Вы- со- та
			без летних	в т.ч.		летних			
			летних	основ.	вспом.	лодж.	балк.	проч.	
2	1	раздевалка	15,8		15,8	дет.сад			255
	2	моечная	3,1		3,1	дет.сад			
	3	пом.для хранения	5,5		5,5	дет.сад			
	4	уборная	3,5		3,5	дет.сад			
	5	умывальная	9,6		9,6	дет.сад			
	6	групповая	70,8	70,8		дет.сад			
	7	групповая	70,7	70,7		дет.сад			
	8	умывальная	9,5		9,5	дет.сад			
	9	уборная	3,6		3,6	дет.сад			
	10	пом.для хранения	5,4		5,4	дет.сад			
	11	моечная	3,1		3,1	дет.сад			
	12	раздевалка	15,7		15,7	дет.сад			
	13	клетка лестнич	12,5		12,5	дет.сад			
	14	клетка лестнич	12,5		12,5	дет.сад			
Итого по помещению			241,3	141,5	99,8				
----- Нежилые всего			241,3	141,5	99,8				
в т.ч. Дет.сады и ясли			241,3	141,5	99,8				
Общая площадь (с летними)			241,3						

По адресу: бульв. Яна Райниса, 18, кор.2

стр. 6

Помещение N III Тип: Дет.сады и ясли
 Последнее обследование 14.10.2003
 Решение (распоряжение) N 3584рп
 распоряжение префекта
 перепланировка квартиры (помещения)

ф.25

от 13.10.2004

Этаж	NN комн.	Характеристики комнат и помещений	П л о щ а д и						Вы- со- та
			без летних	в т.ч.		л е т н и х			
			летних	основ.	вспом.	лодж.	балк.	проч.	
2	1	раздевалка	15,7			15,7		дет.сад	255
	2	моечная	3,1			3,1		дет.сад	
	3	пом.для хранения	5,3			5,3		дет.сад	
	4	уборная	3,5			3,5		дет.сад	
	5	умывальная	9,6			9,6		дет.сад	
	6	класс	70,5	70,5				дет.сад	
	7	групповая	70,7	70,7				дет.сад	
	8	умывальная	9,3			9,3		дет.сад	
	9	уборная	3,4			3,4		дет.сад	
	10	пом.для хранения	5,3			5,3		дет.сад	
	11	моечная	3,1			3,1		дет.сад	
	12	раздевалка	15,7			15,7		дет.сад	
	13	лестница	12,5			12,5		дет.сад	
Итого по помещению			227,7	141,2	86,5				
----- Нежилые всего			227,7	141,2	86,5				
в т.ч. Дет.сады и ясли			227,7	141,2	86,5				
Общая площадь (с летними),			227,7						

Помещение N IV Тип: Дет.сады и ясли
 Последнее обследование 14.10.2003
 Решение (распоряжение) N 3584рп
 распоряжение префекта
 перепланировка квартиры (помещения)

ф.25

от 13.10.2004

Этаж	NN комн.	Характеристики комнат и помещений	П л о щ а д и						Вы- со- та
			без летних	в т.ч.		л е т н и х			
			летних	основ.	вспом.	лодж.	балк.	проч.	
2	1	раздевалка	15,7			15,7		дет.сад	255
	2	моечная	3,1			3,1		дет.сад	
	3	групповая	64,2	64,2				дет.сад	
	4	тамбур	2,0			2,0		дет.сад	
	5	спальня	36,0	36,0				дет.сад	
	6	приемная	19,2	19,2				дет.сад	
	7	лестница	12,6			12,6		дет.сад	
Итого по помещению			152,8	119,4	33,4				
----- Нежилые всего			152,8	119,4	33,4				
в т.ч. Дет.сады и ясли			152,8	119,4	33,4				
Общая площадь (с летними)			152,8						

По адресу: бульв. Яна Райниса, 18, кор.2

стр. 7

Итого	по этажу 2	786,8	521,1	265,7			
-----	Нежилые всего	786,8	521,1	265,7			
	в т.ч. Дет.сады и ясли	786,8	521,1	265,7			
Общая площадь (с летними)		786,8					

По адресу: бульв. Яна Райниса, 18, кор.2

④ Сметно-финансовый стр. 8
 Технический отдел
 от 13.10.2004

Помещение N I Тип: Дет.сады и ясли
 Последнее обследование 14.10.2003
 Решение (распоряжение) N 3584рп
 распоряжение префекта
 перепланировка квартиры (помещения)

ф.25

Этаж	NN комн.	Характеристики комнат и помещений	П л о щ а д и						Вы- со- та
			без летних	в т.ч.			л е т н и х		
			летних	основ.	вспом.	лодж.	балк.	проч.	
3	1	кладовая	16,8		16,8			дет.сад	255
	2	коридор	2,2		2,2			дет.сад	
	3	лестница	12,5		12,5			дет.сад	
Итого по помещению			31,5		31,5				
----- Нежилые всего			31,5		31,5				
в т.ч. Дет.сады и ясли			31,5		31,5				
Общая площадь (с летними)			31,5						

Помещение N II Тип: Дет.сады и ясли
 Последнее обследование 14.10.2003
 Решение (распоряжение) N 35884рп
 распоряжение префекта
 перепланировка квартиры (помещения)

ф.25

Этаж	NN комн.	Характеристики комнат и помещений	П л о щ а д и						Вы- со- та
			без летних	в т.ч.			л е т н и х		
			летних	основ.	вспом.	лодж.	балк.	проч.	
3	1	коридор	3,6		3,6			дет.сад	255
	2	умывальная	1,6		1,6			дет.сад	
	3	уборная	1,5		1,5			дет.сад	
	4	душевая	2,3		2,3			дет.сад	
	5	раздевалка	9,7		9,7			дет.сад	
	6	лестница	12,5		12,5			дет.сад	
Итого по помещению			31,2		31,2				
----- Нежилые всего			31,2		31,2				
в т.ч. Дет.сады и ясли			31,2		31,2				
Общая площадь (с летними)			31,2						

По адресу: бульв. Яна Райниса, 18, кор.2

стр. 9

Помещение N III Тип: Дет.сады и ясли

Последнее обследование 14.10.2003

Решение (распоряжение) N 3584

от 13.10.2004

распоряжение префекта

перепланировка квартиры (помещения)

ф.25

Этаж	NN комн.	Характеристики комнат и помещений	Площади						Вы- со- та	
			без летних	в т.ч.			летних			
			летних	основ.	вспом.	лодж.	балк.	проч.		
3	1	камера холодильник	10,1		10,1				дет.сад	255
	2	моечная	5,3		5,3				дет.сад	
	3	кухня	36,4	36,4					дет.сад	
	4	раздаточная	9,3		9,3				дет.сад	
	5	цех заготовки	17,5		17,5				дет.сад	
	6	кладовая	7,3		7,3				дет.сад	
	7	цех заготовки	12,1		12,1				дет.сад	
	8	коридор <i>своими</i>	6,8		6,8				дет.сад	
	9	лестница	12,5		12,5				дет.сад	
	10	коридор	5,7		5,7				дет.сад	
	11	кабинет	13,4	13,4					дет.сад	
	12	изостудия	24,4	24,4					дет.сад	
	13	коридор	10,1		10,1				дет.сад	
	14	коридор	10,0		10,0				дет.сад	
	15	изолятор	12,0	12,0					дет.сад	
	16	изолятор	9,8	9,8					дет.сад	
	17	сантехузел	2,1		2,1				дет.сад	
	18	кабинет врача	13,0	13,0					дет.сад	
	19	коридор	5,6		5,6				дет.сад	
	20	коридор	3,3		3,3				дет.сад	

*нац.сады
104,8*

Итого	по помещению	226,7	109,0	117,7				
-----	Нежилые всего	226,7	109,0	117,7				
	в т.ч. Дет.сады и ясли	226,7	109,0	117,7				
Общая площадь (с летними)		226,7						

По адресу: бульв. Яна Райниса, 18, кор.2

стр. 10

Помещение N IV Тип: Дет.сады и ясли
 Последнее обследование 14.10.2003
 Решение (распоряжение) N 3584рп
 распоряжение префекта
 перепланировка квартиры (помещения)

от 13.10.2004

ф.25

Этаж	NN комн.	Характеристики комнат и помещений	П л о щ а д и						Вы- со- та	
			без летних	в т.ч.			л е т н и х			
			летних	основ.	вспом.	лодж.	балк.	проч.		
3	1	кладовая	12,2		12,2				дет.сад	255
	2	кладовая	12,4		12,4				дет.сад	
	3	бельевая	12,8		12,8				дет.сад	
	4	коридор	10,1		10,1				дет.сад	
	5	гладильная	15,3		15,3				дет.сад	
	6	сушильная	6,7		6,7				дет.сад	
	7	коридор	2,9		2,9				дет.сад	
	8	коридор	10,2		10,2				дет.сад	
	9	постирочная	13,4		13,4				дет.сад	
	10	коридор	5,7		5,7				дет.сад	
	11	комн.для зан.му	90,8		90,8				дет.сад	
	12	комн.персонала	12,2		12,2				дет.сад	
	13	лестница	12,5		12,5				дет.сад	
	14	коридор	6,8		6,8				дет.сад	
	15	коридор	6,6		6,6				дет.сад	
Итого по помещению			230,6	103,0	127,6					
----- Нежилые всего			230,6	103,0	127,6					
в т.ч. Дет.сады и ясли,			230,6	103,0	127,6					
Общая площадь (с летними)			230,6							

Помещение N V Тип: Дет.сады и ясли
 Последнее обследование 14.10.2003
 Решение (распоряжение) N 3584рп
 распоряжение префекта
 перепланировка квартиры (помещения)

ф.25

от 13.10.2004

Этаж	NN комн.	Характеристики комнат и помещений	П л о щ а д и						Вы- со- та	
			без летних	в т.ч.			л е т н и х			
			летних	основ.	вспом.	лодж.	балк.	проч.		
3	1	комн.персонала	12,5	12,5					дет.сад	255
	2	умывальная	1,7		1,7				дет.сад	
	3	уборная	1,6		1,6				дет.сад	
	4	коридор	4,7		4,7				дет.сад	
	5	кабинет	17,1	17,1					дет.сад	
	6	лестница	12,5		12,5				дет.сад	
	7	лестница	12,6		12,6				дет.сад	
Итого по помещению			62,7	29,6	33,1					
----- Нежилые всего			62,7	29,6	33,1					
в т.ч. Дет.сады и ясли			62,7	29,6	33,1					
Общая площадь (с летними)			62,7							

По адресу: бульв. Яна Райниса, 18, кор.2

стр. 11

Итого по этажу 3	582,7	241,6	341,1				
----- Нежилые всего	582,7	241,6	341,1				
в т.ч. Дет.сады и ясли	582,7	241,6	341,1				
Общая площадь (с летними)		582,7					

По адресу: бульв. Яна Райниса, 18, кор.2

стр. 12

Помещение N I Тип: Прочие
 Последнее обследование 14.10.2003
 Решение (распоряжение) N 3584рп
 распоряжение префекта
 перепланировка квартиры (помещения)

ф.25
 от 13.10.2004

Этаж	NN комн.	Характеристики комнат и помещений	П л о щ а д и					Вы- со- та	
			без летних	в т.ч.		л е т н и х			
			летних	основ.	вспом.	лодж.	балк.	проч.	
тх	1	пом. техническое	100,5		100,5			прочая	190
	2	пом. техническое	17,8		17,8			прочая	
	3	пом. техническое	17,8		17,8			прочая	
	4	пом. техническое	25,0		25,0			прочая	
	5	пом. техническое	18,0		18,0			прочая	
	6	пом. техническое	17,7		17,7			прочая	
	7	пом. техническое	70,1		70,1			прочая	
	8	пом. техническое	69,3		69,3			прочая	
	9	пом. техническое	18,0		18,0			прочая	
Итого по помещению			354,2		354,2				
----- Нежилые всего			354,2		354,2				
в т.ч. Прочие			354,2		354,2				
Общая площадь (с летними)			354,2						

Помещение N III Тип: Прочие
 Последнее обследование 14.10.2003
 Решение (распоряжение) N 3584рп
 распоряжение префекта
 перепланировка квартиры (помещения)

ф.25

от 13.10.2004

Этаж	NN комн.	Характеристики комнат и помещений	П л о щ а д и					Вы- со- та	
			без летних	в т.ч.		л е т н и х			
			летних	основ.	вспом.	лодж.	балк.	проч.	
тх	1	пом. техническое	99,3		99,3			прочая	190
	2	пом. техническое	17,6		17,6			прочая	
	3	пом. техническое	17,9		17,9			прочая	
	4	пом. техническое	24,5		24,5			прочая	
	5	пом. техническое	17,7		17,7			прочая	
	6	пом. техническое	17,9		17,9			прочая	
	7	пом. техническое	70,2		70,2			прочая	
	8	пом. техническое	69,9		69,9			прочая	
	9	пом. техническое	17,6		17,6			прочая	
Итого по помещению			352,6		352,6				
----- Нежилые всего			352,6		352,6				
в т.ч. Прочие			352,6		352,6				
Общая площадь (с летними)			352,6						

Итого по этажу тх			706,8		706,8				
----- Нежилые всего			706,8		706,8				
в т.ч. Прочие			706,8		706,8				
Общая площадь (с летними)			706,8						

корп. 2
бульвару Яна Рачинса
СЗ

18

РЕГИСТРИРОВАНО
ПОСЛЕДНЕЕ ИЗМЕНЕНИЕ 1 ГОДА
ТЕХНИЧЕСКОЕ
ПОДПОЛЫЕ

Северо-Западное
Бюро
Технической инвентаризации
Тел. 497-70-05

ПОДВАЛ

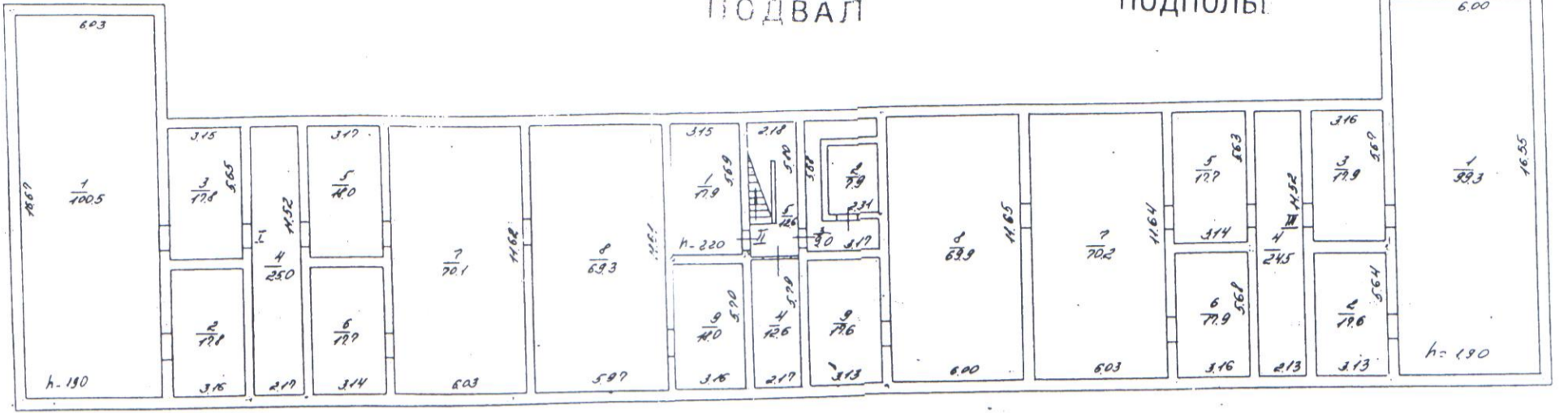

1 й ЭТАЖ

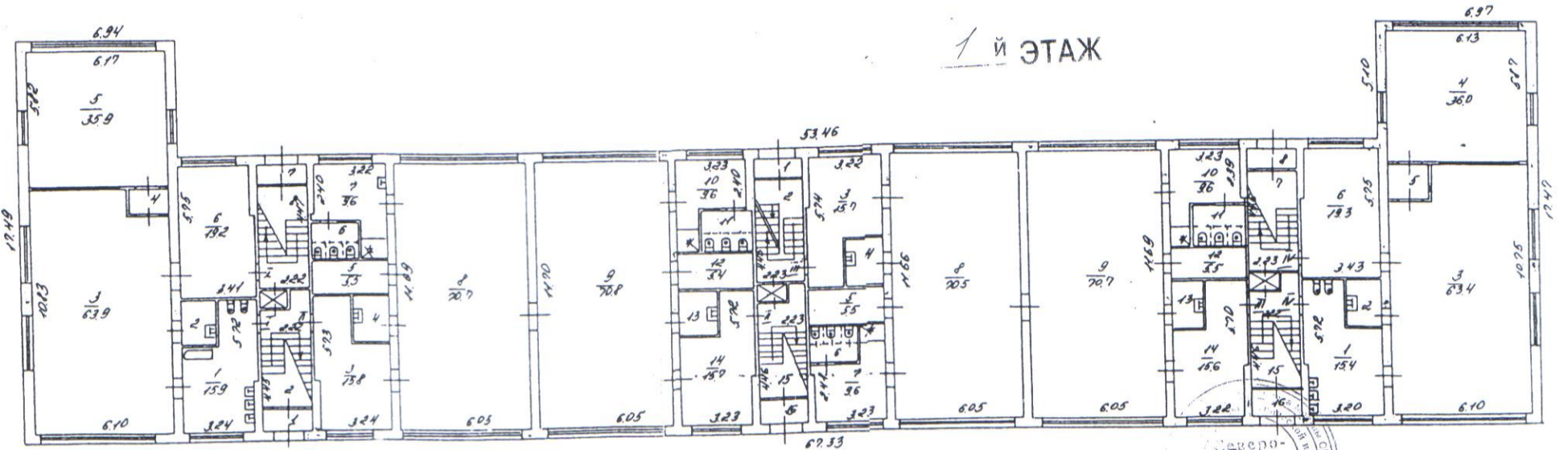

Северо-Западное
Бюро
Технической инвентаризации
Тел. 497-70-05

Северо-Западное
Бюро
Технической инвентаризации
Тел. 497-70-05

ИЗДАТЕЛЬНО
ИЮНЬ 1981 ГОДА

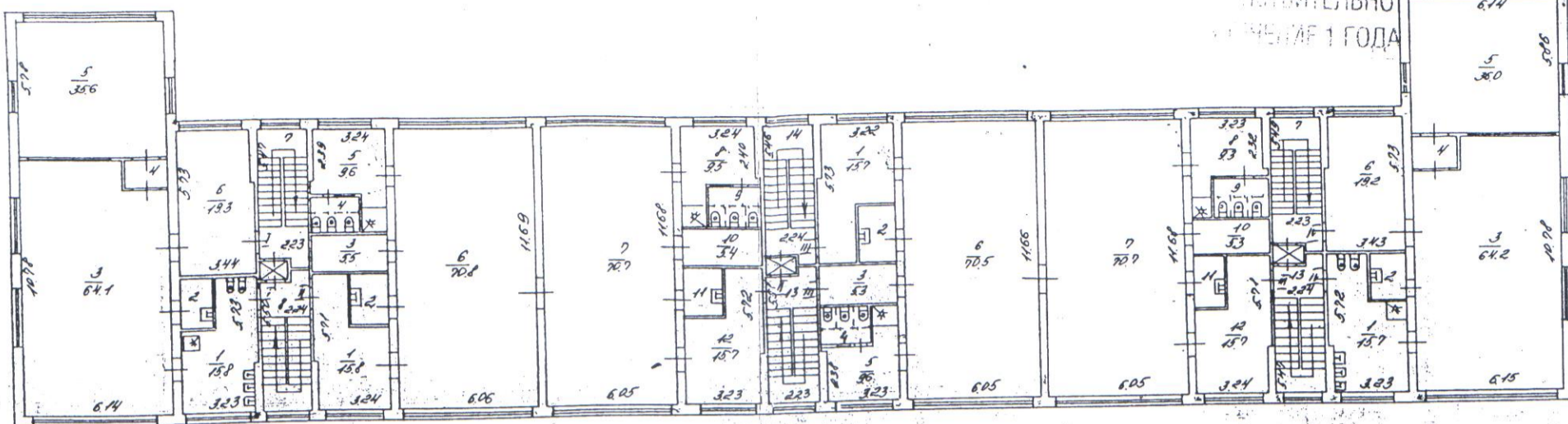

ИЗДАТЕЛЬНО
СЗ ТИИ
ИЮНЬ 1981 ГОДА

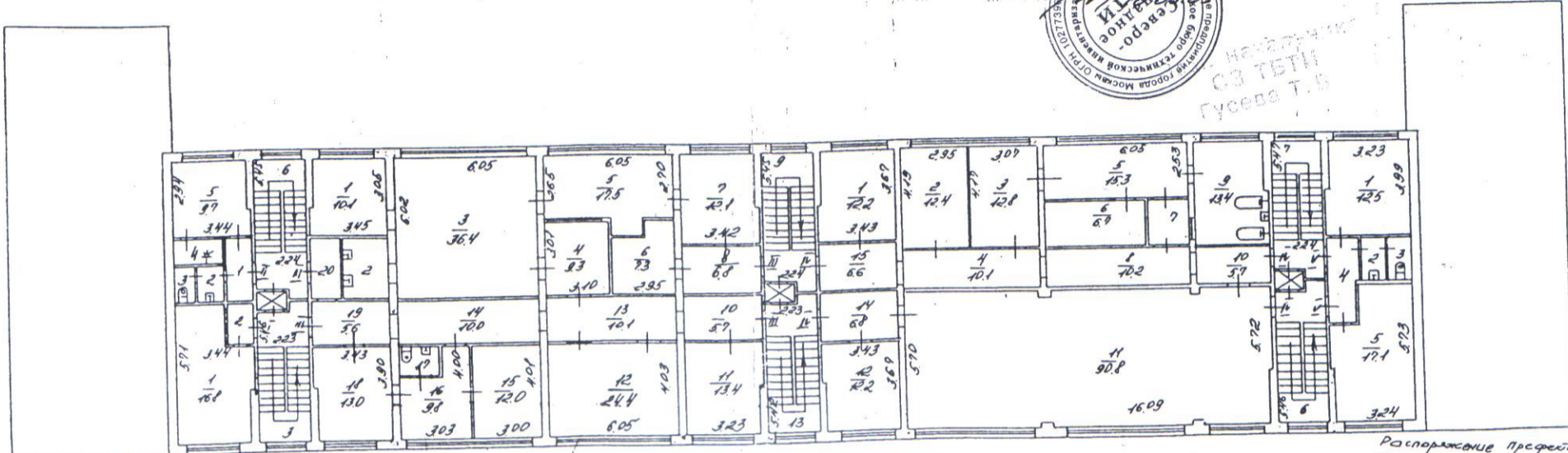

Распоряжение Прессей № 358У от 13.10.81

22 11 4

Научный
СЗ ТИИ

Исполнитель группы
Инженер-конструктор
Т. В. Г.

29 11 4